

20

e 나 라 도 움

회원가입 및 지원신청

안 내 자 료

17

e나라도움 회원가입 프로세스

1. e나라도움 홈페이지 접속
(www.gosims.go.kr)

2. 보안프로그램 설치

3. 회원가입

① 가입여부 확인

② 본인인증

③ 약관동의

④ 회원기본정보

⑤ 가입완료

4. 로그인

5. 기관정보등록
※ 기관정보가 없는 경우

(1) 준비사항 및 컴퓨터 환경

(준비사항) e나라도움 회원 가입을 하기 위해서는 **공인인증서** 반드시 필요

공인인증서가 없는 보조사업자는 은행 등에서 발급받아야만 회원가입 가능

(컴퓨터 환경) e나라도움을 사용하기 위한 PC환경

PC 운영체제는 윈도우7 이상

웹브라우저는 익스플로러 10 또는 크롬 43+

(2) 홈페이지 접근 및 보안프로그램 설치

네이버나 다음에서 **e나라도움**을 검색하거나 웹브라우저 주소창에서 www.gosims.go.kr

을입력하고 enter키를 누르면 e나라도움으로 접속

e나라도움 홈페이지에서 회원가입 버튼을 선택하여 회원가입

e나라도움 홈페이지 첫페이지

클릭!

보조사업자업무

e나라도움

e나라도움 소개

공모사업안내

나의 보조금

정보공개

통계센터

뉴스/자료



e나라도움 소개

e나라도움은
국민 행복과 희망의 도우미가
되어 드립니다.

나의 보조금



내가 받을 수 있는
보조금은?

정보공개



국고보조금의
투명하고 정확한 정보를
제공합니다.

통계센터



국고보조금에
관한 각종 통계자료를
제공합니다.

알림마당



e나라도움과
관련된 각종 소식을
전해드립니다.

자료실



국고보조금과
관련된 각종 자료를
제공합니다.

알림마당 >

e나라도움 기관권한관리자 신청 및 승인요청 안내

국고보조금통합관리시스템구축추진차원에서 알려드리니...
해져프...

자주 묻는 질문 >

- 특허출원 지원사업을 지원받는 사업의...
- 국고보조금사업은 지자체가 출연금 미...

팝업존

3/3 < || >

e나라도움 이용시간안내

e나라도움 회원가입

e나라도움 서비스를 이용하기 위한 로그인 페이지입니다.

업무대행 > **회원가입** > 프로그램수동설치 >

인증서 로그인 아이디 로그인

이용 안정성을 위해
공인인증서/교육인증서/공무원인증서만 가능합니다.

공인인증서 로그인

☎ 콜센터 : 1670-9595

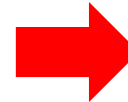

보안프로그램 설치

100% Security

고객님의 소중한 정보보호를 위해
보안프로그램을 설치합니다.

고객님의 안전한 서비스 이용을 위한 보안프로그램들을 통합설치할 수 있습니다.

- [통합설치프로그램 다운로드]를 클릭해서 통합설치 프로그램을 설치하시면 자동으로 설치가 진행됩니다.
- 설치완료 메시지가 반복적으로 나오는 경우 브라우저 종료 후 해당프로그램을 삭제/재설치 하시기 바랍니다.
- 통합설치가 정상적으로 진행되지 않는 경우 아래의 보안프로그램 중 미설치된 각 프로그램을 다운로드하여 수동 설치를 진행하신 후 브라우저를 새로고침 하세요.
- 정상 설치 후에도 반복적으로 통합설치페이지가 표시되면 컴퓨터를 리부팅해 주시기 바랍니다.

통합설치프로그램다운로드

프로그램명	기능	설치상태
공인인증서 보안 (MagicLine4NP)	공인인증서 로그인과 거래내역에 대한 전자서명을 위한 프로그램입니다.	다운로드 >
키보드 보안 (nProtect)	키보드를 통해 입력되는 정보가 유출되거나 변조되지 않도록 보호	보안프로그램 개별 설치시 다운로드 >
문서 보안 (webDRM)	캡처를 통해 정보가 유출되거나 변조되지 않도록 보호해 주는 프로그램입니다.	다운로드 >

회원가입 시 보안프로그램이 설치되어 있지 않다면 보안프로그램 설치 창이 나타남

보안프로그램은 공인인증서 보안, 키보드 보안, 문서보안이 설치되며 사용자는 전체설치 버튼을 클릭하여 보안프로그램을 설치해야 함

보안프로그램이 전체버튼을 통해 설치되지 않으면 보안프로그램별로 다운로드 버튼을 눌러 보안프로그램을 설치

e나라도움 회원가입

가입여부 확인



→ 회원가입 화면에서 회원가입여부를 확인

가입여부 확인

* 이름	<input type="text"/>
* 생년월일(6자리)	<input type="text"/> 예) 720220 (72년2월20일)
휴대전화번호	<input type="text"/>
E-MAIL	<input type="text"/>

가입여부 확인



→ 회원가입이 안 되어 있으면 다음 버튼이 활성화되고 본인 인증단계로 넘어감.

(본인인증은 개인공인인증서로 함)

가입여부 확인

* 이름	<input type="text"/>
* 생년월일(6자리)	<input type="text"/> 예) 720220 (72년2월20일)
휴대전화번호	<input type="text"/>
E-MAIL	<input type="text"/>

- 이름, 생년월일은 입력하셔야 합니다
- 휴대전화번호 또는 E-MAIL 중 하나를 입력 후 [확인]버튼을 클릭하세요

본인인증

이름	한현자
* 주민번호	<input type="text"/> - <input type="text"/>

- 본인인증과정 중 주민등록번호 입력을 요하는 과정입니다. 주민등록법에 의해 타인의 주민등록번호를 부정하게 사용하는 경우 3년 이하의 징역 또는 1천만 원 이하의 벌금이 부과될 수 있습니다.
- 관련 법률 : 주민등록법 제 37조(벌칙)

공인인증서로 본인 인증

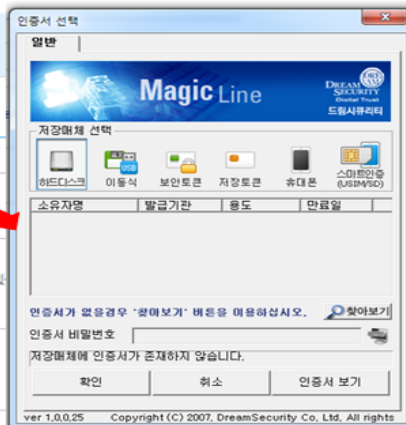

e나라도움 회원가입

○ 회원가입



개인정보 수집 이용에 대한 안내

기획재정부 국고보조금통합관리시스템은 신청자 및 사용자 관리를 목적으로 다음과 같이 귀하의 개인정보를 수집·이용하고자 합니다.

e나라도움은 신청자 및 사용자 관리를 목적으로 다음과 같이 귀하의 개인정보를 수집·이용하고자 합니다.

- 필수 : 성명, ID, 비밀번호, 주민번호, 소속기관(단체), 직급, 이메일, 주소, 전화번호, 이동전화번호, 이메일
- 목적 : 신청자 및 사용자 관리

위의 약관에 동의합니다. 예 아니오

개인정보 처리방침 안내

기획재정부 국고보조금통합관리시스템은 다음과 같은 개인정보처리방침을 정하여 공개하고 있습니다.

국고보조금통합관리시스템(e나라도움) 개인정보 처리방침

국고보조금통합관리시스템(이하 e나라도움)은 개인정보보호법에 따라 정보주체의 개인정보보호 및 권익을 보호하고 개인정보와 관련한 사용자의 고충을 원활하게 처리할 수 있도록 다음과 같은 개인정보처리방침을 정하여 공개하고 있습니다.

제1조(개인정보의 처리 목적) e나라도움은 개인정보를 다음의 목적을 위해 처리합니다. 개인정보는 다음의 목적 이외의 용도로는 사용되지 않으며 이용 목적이 변경될 시에는 별도의 동의를 받는 등 필요한 조치를 이행할 예정입니다. e나라도움이 등록·공개하는 개인정보파일의 처리목적은 다음과 같습니다.

[1] 개인정보파일 목록

가. 신청자

- 근거 : 보조금 관리에 관한 법률 제26조의2내지3, 제31조, 제31조의2

위의 약관에 동의합니다. 예 아니오

모든 약관에 동의합니다.

다음

본인인증 완료 후, 개인정보 수집 및 정보처리 방침에 대한 안내를 확인하고 약관 동의

e나라도움 회원가입

○ 회원가입



사용자 정보등록

• 사용조직 구분	<input type="radio"/> 교육청 <input type="radio"/> 교육지원청 <input type="radio"/> 학교 <input type="radio"/> 공공기관 및 단체 <input checked="" type="radio"/> 민간사업자(민간 등) <input type="radio"/> 개인 <input type="radio"/> 기금관리기관
• 이름	<input type="text" value="홍길동"/>
• 영문이름	<input type="text"/>
• 주민번호	<input type="text"/>
• 사용자 아이디	<input type="text"/> 중복확인 > 영문, 숫자 조합으로 6 ~ 20자 이여야 합니다.
• 비밀번호	<input type="text"/> 영문, 숫자, 특수문자 조합으로 9 ~ 12자 이여야 합니다.
• 비밀번호 확인	<input type="text"/> 비밀번호 확인을 위해 재 입력하셔야 합니다.
• 전화번호	<input type="text"/>
팩스번호	<input type="text"/> 기관 팩스번호를 입력하셔야 합니다.
• 휴대전화번호	<input type="text" value="010-1234-1234"/> 본인명의 휴대전화번호를 입력하셔야 합니다.
• E-MAIL 주소	<input type="text" value="test02@daum.net"/>
• 도로명 주소	<input type="text"/> 주소찾기 >
• 상세주소	<input type="text"/>

다음 초기화

약관 동의 후, 회원기본정보에서 일반 법인, 고유번호증 단체, 개인사업자는 사용조직 구분에서 '민간사업자(민간 등)'선택



회원기본정보를 다 입력하면 가입이 완료

e나라도움 기관정보 등록

[사용자정보](#)
[조직](#)
[권한](#)

○ 사용자정보관리
사용자권한 > 사용자등록관리 > 사용자정보관리

▶ 사용자정보관리
회원탈퇴신청
저장

이름	양 []	영문이름	YAN []	주민번호	[]-****
사용자ID	[]	* 비밀번호	[]	* 비밀번호확인	[]
직위명	대리	* 전화번호	061-900-2 []	FAX	[]
* 휴대전화번호	[]	* E-MAIL	[]	전자결재ID(온나라)	[]
* 도로명주소	전라남도 나주시 빛가람로 640 (빛가람동, 한국문화예술위원회)				
상세주소	문학지원부				
* 인증서정보	cn=[]00020045200606027012177,ou=WOORI,ou=personal4IB,o=yessign,c=kr				
소속기관정보	보조사업자(민간 등)				

(2) 기관정보 등록

조직 탭에서 기관정보를 등록하고 소속기관을 저장

[공통관리](#)
[사용자정보](#)
[조직](#)
[권한](#)

○ 사용자정보관리
사용자권한 > 사용자등록관리 > 사용자정보관리

▶ 소속정보(중앙부처/자치단체/기관/사업체)저장
저장

* 소속기관 []

▶ 행정표준코드 조회위 소속부서 정보 저장
저장

* 소속부서 P000000 [] 민간기관

* 소속정보가 없는 경우 권한을 신청할 수 없습니다.
 * 소속정보가 조회되지 않는 경우 소속기관의 기관관리관리자에게 소속기관 정보입력을 요청하시기 바랍니다.
 * 소속정보가 변경되는 경우 기존 권한은 삭제 처리되므로 다시 권한을 신청하시기 바랍니다.

(1) 사용자 정보 등록

로그인을 한 후 **[공통관리-사용자권한-사용자정보관리]**

에서 사용자 정보를 등록

[사용자 정보탭]에서는 사용자 정보 및 소속기관 정보를 등록

- ① 소속기관 항목에 있는 돋보기 버튼을 클릭하여 '기관정보 검색' 팝업창 생성

e나라도움 기관정보 등록

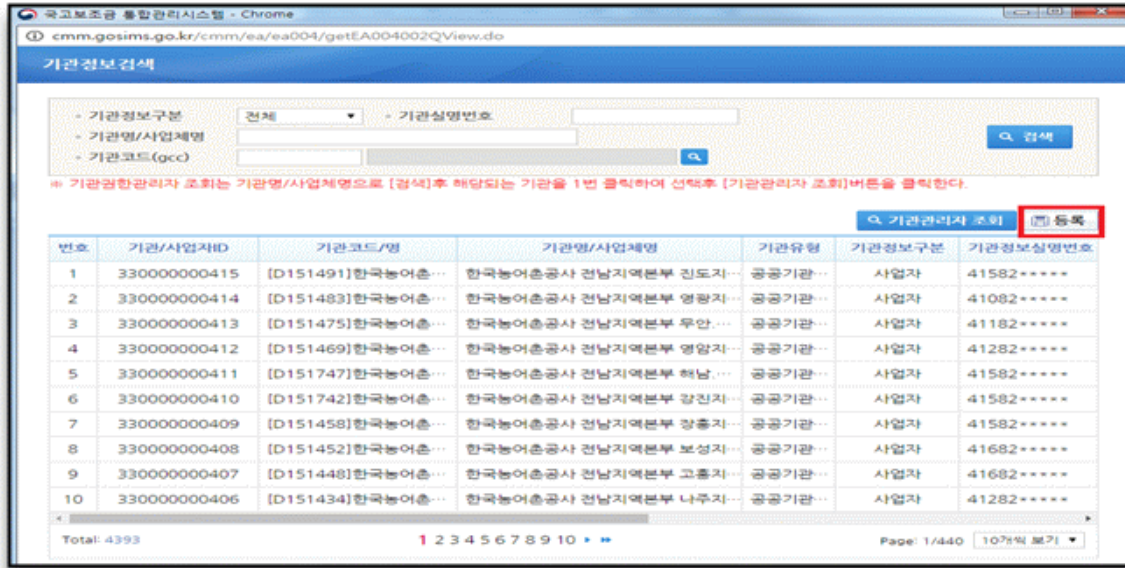

② 팝업창이 생성되면 등록 버튼을 클릭하여 '기관정보등록' 팝업창 생성



③ 팝업창이 생성되면 단체 및 개인사업자의 경우 기관정보구분에서 '사업자'를 선택한 후 관련 정보를 입력하고, **개인의 경우** 기관정보 구분에서 '**개인**'을 선택한 후 관련 정보를 입력하고 저장

※ 단체/개인사업자 참고사항 : 기관코드/명 항목에 (P000000)민간기관을 입력
※ 개인 참고사항 : 기관코드/명 항목을 입력할 필요가 없으며, 기관명/사업체명 항목에는 본인의 성함을 기재

e나라도움 기관정보 등록

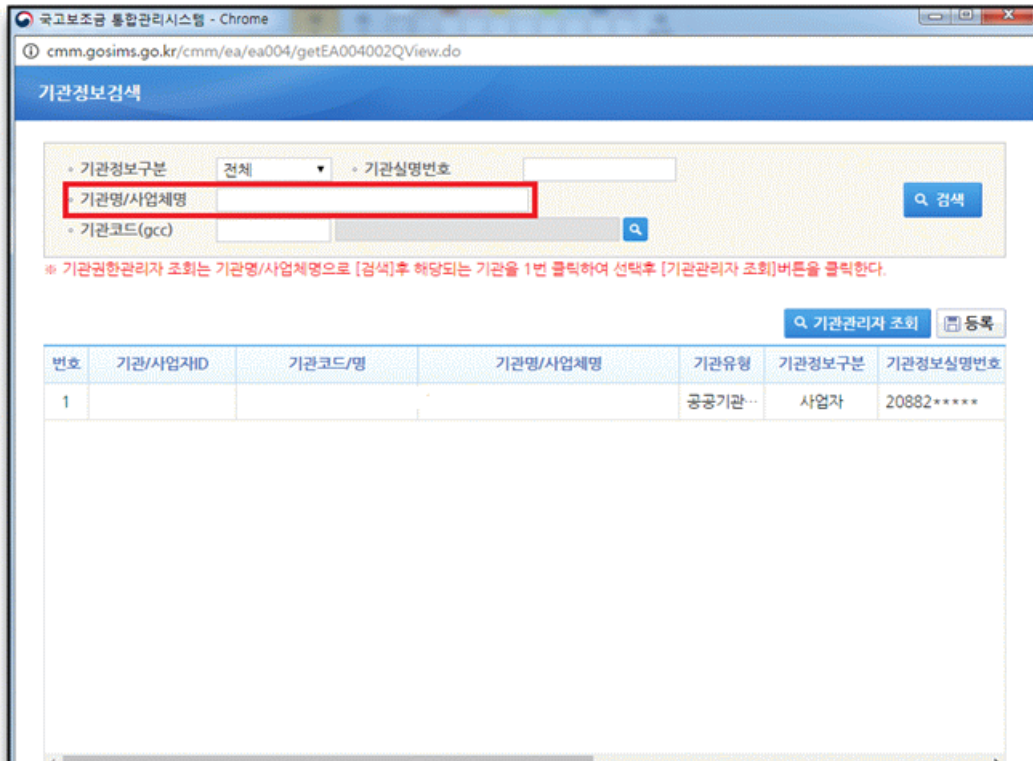

④ 기관정보등록을 완료한 후 다시 기관정보검색 팝업창으로 돌아와서 '기관명/사업체명' 항목에 본인의 '기관명/사업체명'을 검색. 그리고 검색된 내역을 더블클릭 하면 소속기관이 설정.

⑤ 소속기관을 설정한 후 저장 버튼을 클릭하면 기본적인 회원가입 및 기관 등록 절차가 완료

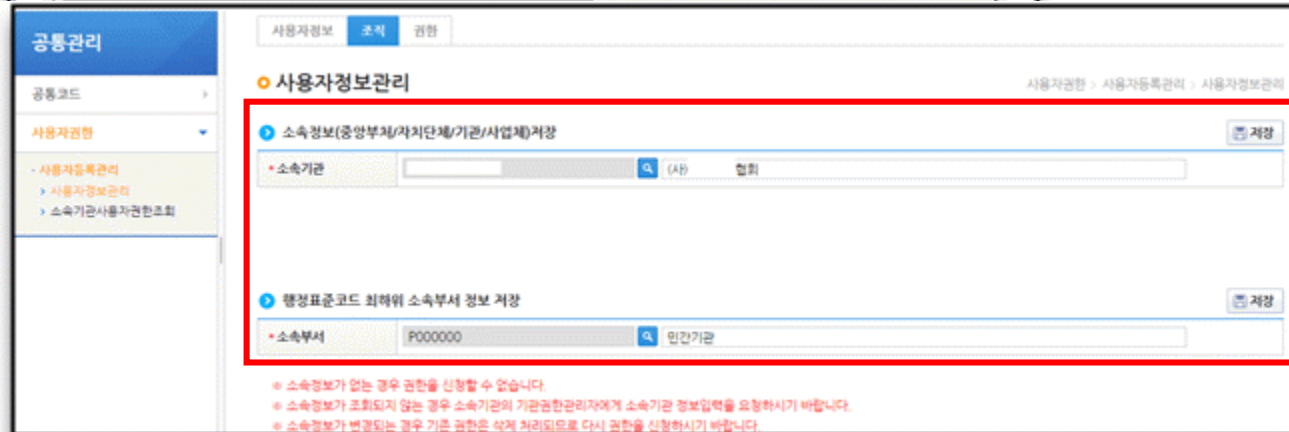

e나라도움 공모사업 조회 및 신청

(1) 공모현황 조회

로그인을 한 후 [사업수행관리-신청관리-사업신청관리-공모현황]에서 한국문화예술위원회에서 공모하는 보조사업자 확인!

공모현황

사업연도: 2017 | 접수기간: 2017-01-29 ~ 2017-02-28 | 3개월 | 1개월 | 1주일 | 당일

공모기관분류: 전체 | 공모기관: 한국문화예술위원회

공모명: [검색]

순번	사업명	공모명	공모진행상태	공모기관분류	공모기관	지원대상
1	목재펠릿보일러 보급(보조)	2017년 목재펠릿보일러 보급(보조)	공고승인	공공기관 및 단체	한국문화예술위원회	○ 농산어촌 지역(행정구역 상 읍·면)
2	펠릿보일러보급(보조)	2017년 목재펠릿보일러 지원(보조)	공고승인	공공기관 및 단체	한국문화예술위원회	목재펠릿보일러 설치를 희망하는 자
3	임산물상용화지원(보조)	임산물 상용화 지원(보조)	공고승인	공공기관 및 단체	한국문화예술위원회	지원 대상 : 단기소득 임산물 생산자, 수
4	임산물유통기반조성(보조)	임산물 유통기반조성(보조)	공고승인	공공기관 및 단체	한국문화예술위원회	단기소득 임산물 생산자, 생산자 단체

공모기관에서 '한국문화예술위원회'를 지정 후 [검색]

- 공모목록의 사업명을 누르면, 보조사업 세부정보 확인가능
- 공모목록의 공고명을 누르면, 공모상세정보 확인가능

e나라도움 공모사업 조회 및 신청

(2) 사업신청

공모현황에서 '2017 문화동반자 운영기관 모집' 선택후 **[신청서작성]** 버튼을 눌러 신청서를 작성

순번	사업명	공모명	공모진행상태	공모기관분류	공모기관	지원대상
1	문화동반자보일러 보급(보급)	2017년 문화동반자보일러 보급...	공고승인	공공기관 및 단체	한국콘텐츠진흥원	○ 농산어촌 지역(행정구역 상 읍·면)
2	문화동반자보일러 보급(보급)	2017년 문화동반자보일러 지원...	공고승인	공공기관 및 단체	한국콘텐츠진흥원	문화동반자보일러 설치를 희망하는 자

[사업기본정보]-[수행기관정보]-[세부추진계획]-[재원조달계획]-[예산집행계획]-[자격요건확인]-[파일첨부] 탭 순서로 신청서를 작성하고,

[신청서제출] 탭의 **[신청서제출]** 버튼을 눌러 신청서를 제출

- 각 탭의 붉은색 *으로 표시된 항목의 경우 필수 입력항목으로 반드시 입력해야 한다.

※ 신청서 작성 중 장시간 입력 등을 하지 않을 경우 자동으로 로그아웃되어 작성하신 모든 내용이 초기화되므로 [사업기본정보]까지는 반드시 작성 완료 후 [임시저장]버튼을 눌러 작성 자료를 보존해야 합니다.

e나라도움 신청서 작성 *변동 될 수 있음

사업신청서작성

상세 삭제 목록

* 사업년도 2016 * 공모명 노사관계전문가육성 지원 사업 사업자 3차 공고 * 사업신청번호

- 사업기본정보
- 수행기관정보
- 세부추진계획
- 재원조달계획
- 예산집행계획
- 자격요건확인
- 파일첨부
- 신청서제출

사업정보

저장

* 사업명 노사관계전문가육성 지원

신청자정보

기관명	노사발견재단		
대표자명	노사발견재단 대표자	전화번호	0212125412
주소	(우)		
작성자	강오석	작성일자	
제출자		제출일자	

보조금신청정보

	승사업비	보조금	지자체부담금	자기부담금
신청금액	○	○	○	○
수령금액	○	○	○	○
위탁금액	○	○	○	○

[사업기본정보] 작성화면

사업기본정보에서 신청하는 보조사업에 대해 사업목적, 사업 내용, 사업기간 등을 상세히 입력

e나라도움 신청서 작성

사업명	지원사업 신청서 상 ' 과제명 ' 입력
신청자정보	자동입력
보조금 신청정보	예산집행계획 입력 시 자동입력
사업목적	지원사업 수행 목적 간단하게 서술
사업내용	지원사업을 통한 제작 내용 간단하게 서술
사업기간	[보조사업의 사업기간] 과 동일하게 기재
대상자수	지원사업을 통해 지원을 받는 대상 수 기재 (※작성예시 : 해당 지원사업 신청업체에서 직접 수행하면 '1' 기재, 신청업체가 지원받은 국고보조금을 하위 5개 업체 혹은 인원에게 재지원 할 예정이라면 '5'기재)
보조사업유형	예치형
사업장소	전국 (단, 지역 특화사업의 경우 해당지역 기재)

사업대상	해당사항 없음 (단, 해당 지원사업에서 지원받은 국고보조금을 재지원 하는 경우 대상요건 기재)
보조금 이외의 경비 부담내용	자기부담금액 기재
수익금액의 처리방법	"해당없음" 기재
신청자의 자산/부채	"해당없음" 기재
기대효과	지원사업 수행을 통한 기대효과 간단하게 서술
정보활용동의	확인 후 모두 체크

[수행기관정보] 작성화면

수행기관정보내역

신규작성 저장 삭제

수행기관명	전남대학교	주사업자여부	주사업자 (선택) / 전소사업자 (선택)
법인등록번호	7201236965326	사업자등록번호	1108695231
대표자명	최순희	대표자주민번호	720123-2-*****
대표담당자	강구석	E-mail	
지분율	100%	인원현황	100명
계좌정보	금융기관	농협은행	예금주명
	계좌번호	3010022704021	계좌검증
실업목적	대한민국의 미취업청년 인재를 발굴하고 육성	지원근거 및 내용	등록된 계좌정보에 대한 검증을 진행
연혁		참여사유	
활동실적			

지분율은 (주사업자 + 전소사업자)의 합이 100% 보다 같거나 작아야 저장 가능함
 금융기관, 예금주명, 계좌번호를 선택 입력 후 계좌검증을 진행해야 함
 계좌번호는 자부담 계좌를 등록함

사업수행주체	주관기관 형태(영리법인, 개인사업자 등)
대표자	대표자명 기재
대표자주민번호	대표자 주민번호 기재
대표담당자	<p>[돋보기 모양] 버튼을 누르면 생성되는 팝업창에서 사업 대표담당자(개인 인증서를 통해 회원가입 한 담당자지정) 검색 후 등록 시 '대표 담당자' 항목에 'Y' 표시</p> <p>※ 담당자로 지정되지 않은 인원은 해당 사업을 확인 할 수 없으므로, 대표담당자 외 사업실무자도 대표담당자 등록 팝업화면에서 등록하되, '대표 담당자' 항목은 'N'으로 설정</p>
지분율	<p>- 주사업자 단독일 경우 '100'기재</p> <p>- '주사업자 + 전소사업자'인 경우 각 사업자별 지분 기재</p> <p>※ 단, 사업자별 지분율의 합은 100 이하</p>
계좌정보	<p>사전에 준비한 보조사업 전용 계좌정보 입력 후 계좌 검증</p> <p>※ 지원사업 신청을 위해 잔고가 0원인 법인명의의 신규 통장 필요</p>

[지원사업 수행 은행 계좌 관련 유의사항]

- * 등록 계좌는 기관 명의의 수시 입출금이 가능하고, 원금이 보장되며, 담보 설정이 되지 않는 보통예금 등의 보조사업 전용계좌
- * 지원금은 '통합예탁기관(한국재정정보원)'에 **국고보조금을 예치하여 증빙 검증 후, 등록된 통장으로 지급 (업체의 통장으로 일괄지급되지 않음)**
- * 국고지원금 및 자기부담금 모두 **하나의 통장을 통해 자금관리**

[세부추진계획] 작성화면

사업등록 상세 삭제 목록

사업년도: 2016 | 보조사업명: 노사상생협력교육 지원사업 | 사업번호: 80071018000002

사업기본정보 | 수행기관정보 | **세부추진계획** | 자원조달계획 | 예산집행계획 | 파일첨부 | 신청서제출

수행기관정보목록

순번	수행기관명	주사업자여부	지분율
1	간남대학교	Y	100

• 세부추진계획은 수행기관별로 1개 이상 등록되어야 함

세부추진계획 + 행추가 저장 삭제

순번	세부사업명 <3>	추진계획내용 <3>	시작일 <3>	종료일 <3>
1	노사관계 및 기타 고충노동분	노사관계 및 기타 고충노동분야 과정 : 연 30회 이상	2017-10-02	2017-10-06
4	일급체계 거점 과정	일급체계 거점 과정 : 연 30회 이상	2017-10-23	2017-10-31

행추가 후, 간략하게 내용 기재 / 사업기본정보화면(사업명/사업내용/사업기간) 기재

세부사업명	'사업기본정보' 사업명(수행신청서상 과제명) 입력
추진계획내용	'사업기본정보' 사업내용(제작내용 간단히 기재) 입력
시작일	'사업기본정보' 사업기간 종료일 입력
종료일	'사업기본정보' 사업기간 종료일 입력

[재원조달계획] 작성화면

사업등록

상세 × 삭제 목록

사업년도 2016 보조사업명 노사상생협력교육 지원사업 사업번호 80071018000002

사업기본정보 수행기관정보 세부추진계획 **재원조달계획** 예산집행계획 파일정보 신청사

1 2 3

재원조달계획 + 행추가 저장 × 삭제

순번	수입항목	계정	금액	비율
1	국고보조금	보조금	95,000,000	100 %

재원조달계획은 수행기관별로 1개 이상 등록되어야 함
금액은 0 ~ 9999,9999,9999 사이의 금액을 입력해야 함
재원조달계획의 재원별 금액과 예산집행계획의 재원별 금액이 일치되어야 함

작성요령

- [행추가] 버튼 클릭 → 수입항목에서 '국고보조금' 선택 → 신청 국고보조금 총액 기재 → [저장] 버튼으로 저장
- [행추가] 버튼 클릭 → 수입항목에서 '자부담금액' 선택 → 자기 부담금 총액 기재 → 금액 입력 → [저장] 버튼으로 저장

* 자부담이 없는 경우 수입항목 작성 불필요

[예산집행계획] 작성화면

사업신청서작성 상세 × 삭제 목록

사업년도 2016 | 공모명 노사관계전문가족성 지원 사업 사업자 3차 공고 | 사업신청번호 A0071018000001

사업기본정보 | 수행기관정보 | 세부추진계획 | **예산집행계획** | 자격요건확인 | 파일첨부 | 신청서제출

수행기관별 예산집행계획

순번	수행기관명	주사업자여부	순번	보조세목명	산출내역	예산액
1	노사발전재단	Y	1	(320-01) 민간경상보조	395,120,000	395,120,000

• 보조세목 예산액(원) 과 재원구분 금액의 합계가 일치 해야 함
 • 자원조달계획의 재원별 금액과 예산집행계획의 재원별 금액이 일치되어야 함

예산집행계획

보조세목	32001	민간경상보조
산출내역	395,120,000	
예산액(원)	395,120,000	

순번	재원구분명	재원금액
1	보조금	395,120,000
2	공역차치담채부담금	0
3	기초차치담채부담금	0
4	교육성부담금	0
합계		395,120,000

2 신규작성 3 저장 4 삭제

신청서 예산계획서 상 세목별 예산계획에 따라 세목별 입력
 입력된 총 예산집행계획 금액과 [자원조달계획] 금액이 일치하여야 함

작성요령

수행기관 선택 → [신규작성] 버튼클릭 → 예산집행계획의 '보조세목'의
 [돋보기 모양] 버튼 클릭 → 팝업 되는 '보조비목세목검색'화면에서
 집행예정인 보조세목(예: 인건비, 일반수용비, 일반용역비 등)을 검색 후
 더블클릭하여 선택 → 산출내역 기재 → 보조금, 자기부담금 등 재원금액
 입력 → [저장] 버튼을 클릭하여 저장 → 이외 보조세목 기입 시 [신규
 작성]부터 동일하게 진행

[자격요건] 작성화면

공모 시 등록된 수행기관의 자격요건을 자가 검증으로 확인하는 화면으로 정보활용동의를 통해 상위보조사업자가 공모를 신청하는 보조사업자의 자격요건을 확인할 수 있음

사업신청서작성

[상세](#)[X 삭제](#)[목록](#)

사업년도 2016 공모명 노사관계전문가육성 지원 사업 사업자 3차 공고 사업신청번호 A0071018000001

사업기본정보 수행기관정보 세부추진계획 재원조달계획 예산집행계획 **자격요건확인** 파일첨부 신청서제출

자격요건

3 저장

자격요건	설명	확인여부
주민등록증	주민등록증	1 Y

• 사업신청서에만 존재
• 자격요건의 확인여부 값이 (Y) 가 없어도 저장 가능
• 개인정보활용동의 체크가 없어도 저장 가능
• 상기 2가지 경우 모두 저장은 가능하나 신청서는 제출하지 못함

개인정보활용동의

2

정보활용동의사항

개인정보활용동의

 개인정보처리방침 동의여부 개인정보 제3자 제공, 활용 동의여부 금융정보 활용 동의여부

[파일첨부] 작성화면

공고 상 제출 필요 서류를 번호순으로 정리 후 1개 파일로 압축하여, 파일명을 [주관기관명_지원신청사업명.zip]으로 수정하여 파일 첨부
※ 첨부가능 파일용량 : 50MB 이하

사업년도	2016	보조사업명	노사관계전문가육성 지원	사업번호	80071018000003	
사업기본정보	수행기관정보	세부추진계획	재원조달계획	예산집행계획	파일첨부	신청서제출
파일첨부						
+ 파일추가 - 파일삭제 + 다운로드 저장						
첨부파일명						
파일선택 간남대학교_사업신청서.docx						

[신청서 제출] 작성화면

사업신청서작성							
사업년도	2016	공모명	노사관계전문가육성 지원 사업 사업자 3차 공고	사업신청번호	A0071018000001		
사업기본정보	수행기관정보	세부추진계획	재원조달계획	예산집행계획	자격요건확인	파일첨부	신청서제출
사업정보							
사업목적	노사 간 공감대를 형성시키고 지역 및 업종별 맞춤형 교육을 통한 고용노동 이슈에 관한 이해제고와 해결방안을 모색하기 위함			사업기간	2017.10.02 - 2017.10.31		
사업내용	대학 등 교육기관을 통하여 지역 노사관계 전문가 육성 지원						
상위보조사업정보							
보조사업명		노사관계전문가육성 지원					
기관정보	기관명	고용노동부		담당자정보	성명	공철봉	
	기관구분	중앙부처		담당자정보	전화번호	026668888	
				담당자정보	이메일	bojotest@bojo.com	

보조사업자는 사업등록 항목 입력이 완료되었으면, 신청서제출 버튼을 눌러 신청서를 제출한다

※신청서 제출 전, 작성현황 '작성완료 / 파일첨부' 필수 확인

20

감사합니다

17