

2013 춘천마임축제 신진예술가 발굴 프로그램 도깨비어워드 in Camp Page 공모

2013년 춘천마임축제 신진예술가 발굴 프로그램 <도깨비어워드 in Camp Page에 함께 할 예술가를 찾습니다.

춘천마임축제는 '태초에 몸이 있었다'를 슬로건으로 몸의 원초성에 주목하며 다양한 매체를 통하여 몸을 부각시킵니다. 정치적으로 자유로우며 사회적으로는 적극적인 간섭의 태도를 취하고 동시에 행동하는 개인의 몸을 예술과 '난장'으로 드러내고자 합니다.

2013 춘천마임축제에서는 젊은 예술가들의 새롭고 자유로운 몸짓을 위한 신진예술가 발굴 프로그램으로 몸과 공간에 대한 새로운 시선을 찾는 <도깨비어워드>를 "도깨비어워드 in Camp Page"라는 주제로 진행합니다. 정전 60주년을 맞아 시민의 품으로 돌아오는 옛 미군부대 터 Camp Page를 주 무대로 예술적 상상과 실험을 펼칠 열혈 예술가의 참여를 기다립니다.

<축제 개요>

- 행사명 : 2013 춘천마임축제 (The 25th Chuncheon International Mime Festival)
- 기간 : 5. 19(일)~5. 26(일)
- 장소 : 중앙로, 옛 미군기지 터 (Camp Page), 공연장 및 시내 일원
- 주최 : (사)춘천마임축제, 한국마임협의회, 춘천 MBC
- 주관 : 춘천마임축제 운영위원회

<공모 개요>

- 공모 부문 : 도깨비어워드
- 공연 기간 : 5. 24(금)~5.26(일)
- 공연 장소 : Camp Page (옛 미군부대 터)
- 신청 기간 : 1. 23(수)~2. 15(금) 18:00
- 신청 방법 : 참가신청서 작성후 이메일 접수 또는 우편접수
- 선정 발표 : 2월 22일 (금)

<지원 대상>

- 신청 자격 : 만 35세 이하 (1978년 1월 1일 이후 출생)의 국내외 예술가
- 신청 대상 : 몸, 움직임, 이미지를 중심으로 작업하는 예술가/단체
- 신청 장르 : 마임, 신체극, 비주얼씨어터, 움직임연극, 댄스씨어터, 설치퍼포먼스 등 언어를 극소화하고 몸, 움직임, 이미지를 기반으로 한 장소특정형 프로그램
- 공연 시간 : 30분~50분

<지원내역>

- 도깨비어워드 후보작 (1차 선정작) 지원금 : 각 500,000원
- 최종 선정작 상금 : 5,000,000원
- 기술지원 : 기본 음향 및 조명, 무대 지원 (기술사항은 추후 세부 협의)

<작품심사>

구 분	심사 내용
1차 심사 (서면 심사)	- 심사위원 개별 심사 - 심사 기준에 의하여 작품 선정 - 심사 기준에 부합되는 작품 없을 시 선정작이 없을 수 있음.
2차 심사 (실연 심사)	- 춘천마임축제 기간 중 실연 심사 - 심사 기준에 부합되는 작품 없을 시, 선정작 없을 수 있음.

*** 진행일정**

- 공모접수 : 1. 23(수) ~ 2. 15(금)
- 1차 심사 : 2. 22(금) 후보작 발표
- 2차 심사 : 5. 24(금) ~ 5. 26(일) 중 후보작 실연 심사
- 선정작 발표 : 5. 26(일) 도깨비난장 행사 중 발표

<신청서 접수방법>

- 참가신청서 다운 : www.mimefestival.com
- 이메일 접수 : performance@mimefestival.com
- 우편 접수 : 200-090 강원도 춘천시 효자동 531 (춘천로 112) 축제극장 몸짓 내 춘천마임축제 사무국
- 문의 : 033)242-0572, performance@mimefestival.com (공연팀)

<첨부자료>

- 작품 정보 (홍보물, 사진, 영상 등)
- 기타 작품 파악에 필요한 정보를 첨부해주세요.
- 이메일 첨부이 어려운 경우, 우편발송해주세요.

작품정보 및 공연계획

작품정보	창작형태	<input type="checkbox"/> 초연 <input type="checkbox"/> 재연
	기획의도	
	내용 및 특징	
제작진 및 출연진 (이름, 역할)	제작진	
	스태프	
	출연진	
공연 소요시간	셋업시간 (분) / 러닝타임 (분) / 철수시간 (분)	
공연 가능날짜	1) <input type="checkbox"/> 5. 24 (금) <input type="checkbox"/> 5. 25 (토) <input type="checkbox"/> 5. 26 (일) 2) <input type="checkbox"/> 주간만 가능 <input type="checkbox"/> 야간만 가능 <input type="checkbox"/> 주야 모두 가능 *가능 날짜 모두 체크, 추후 협의를 통해 결정합니다.	
희망 공간	<input type="checkbox"/> 취수탑 <input type="checkbox"/> 오픈 스테이지 <input type="checkbox"/> 담장 <input type="checkbox"/> 가로수길	

공간 및 기술사항		
공간 사용계획 (크기, 형태 포함)		
기술사항	무대	
	조명	
	음향	
	영상	
	특수효과	
	기타 특이사항	

첨부자료 : 공간 정보

1. 캠프페이지 공간도

- 캠프페이지 전체 약 22만평.
- 축제 사이트는 B구역 시설물이 남아있는 공간 중심으로 진행 예정.
- 춘천역에서 시내를 바라보는 바로 앞에 부지 위치.
- 현재 전체 담장으로 둘러싸여 있고, 가운데를 관통해 도로를 만들어 놓음.
- 5월에는 목초지와 유채꽃, 메밀꽃밭 등으로 조성될 계획.
- 축제 사이트는 꽃밭 조성 안하고 흙바닥 유지 (아래 도깨비난장 구역)
- 장교숙소와 취수탑은 존치 계획
- 가로수길 담장 1구역은 존치할 예정 (가로수길 차량통제 예정)

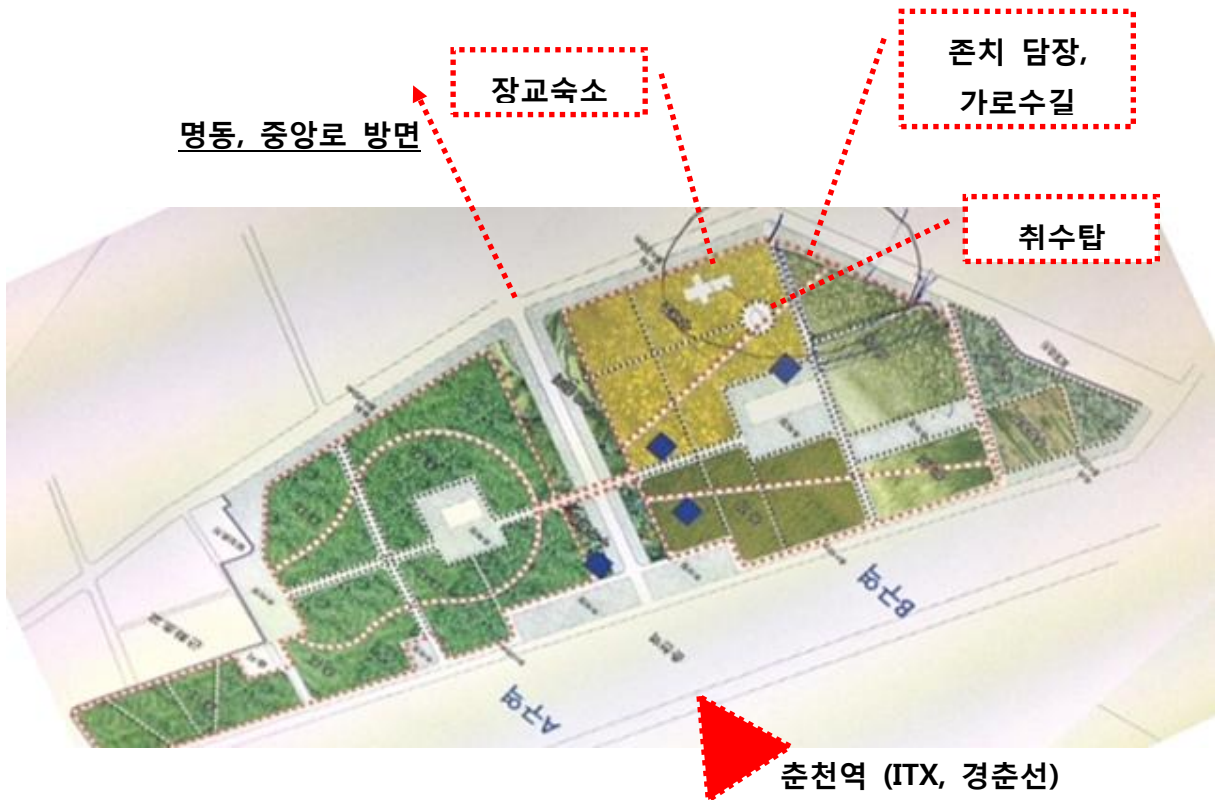

2. 캠페이지 축제공간 사용계획



3. 캠프페이지 축제공간 세부 사진, 도면

1) 취수탑

- 약 25미터 높이
- 가운데에 기관실이 있고, 취수탑의 중앙 기둥이 관통해서 세워져 있음.
- 현재 내부 부품들은 남아 있고, 기능적으로 사용하지는 않음.



▲ 취수탑 전경

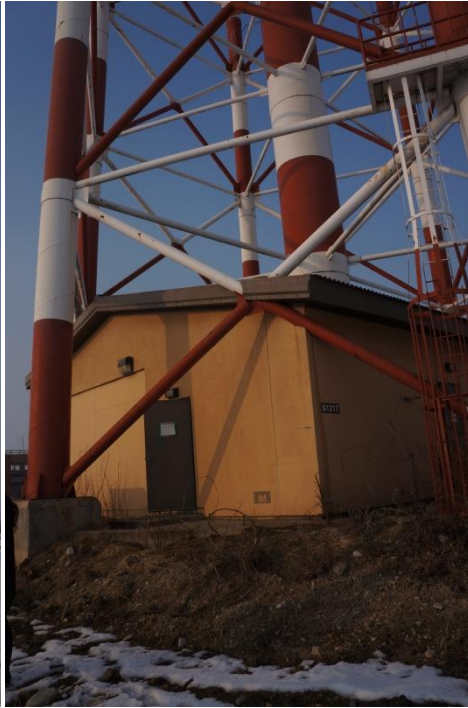

▲ 취수탑+장교 숙소



▲ 취수탑 기계실과 내부



2) 야외 공연 공간

- 취수탑, 장교숙소~담장~공터
- 축제기간 페스티벌 존을 만들어 가설무대와 공연마당 진행 예정.
- 봄에는 땅을 다져 공터로 만들어짐. 주변은 유채꽃밭, 메밀밭이 조성됨.



3) 담장과 가로수길 (축제기간 차량통제 예정)

