

2013 춘천마임축제 예술난장 아티스트 공모

2013년 춘천마임축제 대표 예술난장

<미친금요일>과 <도깨비난장>에 함께 할
아티스트를 찾습니다.

춘천마임축제는 '태초에 몸이 있었다'를 슬로건으로 몸의 원초성에 주목하며 다양한 매체를 통하여 몸을 부각시킵니다. 정치적으로 자유로우며 사회적으로는 적극적인 간섭의 태도를 취하고 동시에 행동하는 개인의 몸을 예술과 '난장'으로 드러내고자 합니다.

올해로 25회를 맞이하는 2013 춘천마임축제는 축제의 사회적 역할에 대해 고민하면서 예술가가 직접 만들고 시민이 주체적으로 참여하는 축제를 지향합니다.

도심 한복판에서 대규모 '몸씻김굿'으로 시작해 원초적인 몸에 집중한 극장 공연 프로그램과 도시와 몸의 관계를 들여다보는 기획 프로그램 (Walk in Chuncheon 등), 그리고 일탈과 금기에 주목한 '미친금요일'과 몸의 해방난장 '도깨비난장'으로 이어지며 속박된 몸의 자유의지를 드러냅니다.

또한 금요난장과 토요난장을 합쳐 무박3일간의 새로운 난장으로 거듭나는 2013 춘천마임축제는 옛 미군기지 터 (Camp Page)로 자리를 옮기고, '정전 60주년'이라는 끝나지 않은 전쟁의 트라우마를 기억하며 축제를 통해 고통을 치유하고자 합니다.

<축제 개요>

- 행사명 : 2013 춘천마임축제 (The 25th Chuncheon International Mime Festival)
- 기간 : 5. 19(일)~5. 26(일)
- 장소 : 중앙로, 옛 미군기지 터 (Camp Page), 공연장 및 시내 일원
- 주최 : (사)춘천마임축제, 한국마임협의회, 춘천 MBC
- 주관 : 춘천마임축제 운영위원회

<공모 개요>

- 공모 부문 : 미친금요일, 도깨비난장
- 공연 기간 : 5. 24(금)~5.26(일)
- 신청 기간 : 1. 23(수)~2. 15(금) 18:00

- 신청 방법 : 참가신청서 작성후 이메일 접수 또는 우편접수
- 신청 대상 : 언어를 극소화하고 새로운 실험을 통해 파격적인 예술적 제안을 하는 개인/단체
- 신청 장르 : 마임, 신체극, 비주얼씨어터, 움직임연극, 댄스씨어터, 설치퍼포먼스, 미디어아트, 음악 등
- 선정 발표 : 2월 22일 (금)

<지원내역>

- 프로그램에 따른 소정의 지원금
- 기본 음향 및 조명, 무대 지원 (기술사항은 추후 세부 협의)
- 숙식 제공

<신청서 접수방법>

- 참가신청서 다운 : www.mimefestival.com
- 이메일 접수 : performance@mimefestival.com
- 우편 접수 : 200-090 강원도 춘천시 효자동 531 (춘천로 112) 축제극장 몸짓 내 춘천마임축제 사무국
- 문의 : 033)242-0572, performance@mimefestival.com (공연팀)

<첨부자료>

- 작품 정보 (홍보물, 사진, 영상 등)
- 기타 작품 파악에 필요한 정보를 첨부해주세요.
- 이메일 첨부가 어려운 경우, 우편발송 해주세요.

미친금요일

“전쟁은 아직 끝나지 않았다”

춘천마임축제 '미친금요일'은 19금 프로그램으로, 예술 표현의 금기를 깨고 모든 매체의 상상력으로 몸의 해방을 추구합니다. 특히 2013 미친금요일은 정전 60주년을 되새기며 불안한 휴전협정으로 60년 동안을 전쟁의 트라우마 속에서 서로에게 고통을 주고 있는 이 시대를 표현하며, 전쟁을 주제로 한 광기의 예술 해방특구로 새롭게 태어납니다.

- 19세 이상 관람가
- 장소 : 장교숙소와 취수탑, 인근 공간을 활용한 프로그램 구성

도깨비난장

“옛 미군부대 터에서 벌어지는 몸의 해방난장”

도깨비난장은 찌든 일상을 내려놓고 지칠 때까지 노는 몸의 해방구입니다. 도전적인 예술가들과 관객들이 밤새 어루러져 벌이는 한판 난장으로, 사회와 개인의 건강한 긴장을 위해 불평과 불만의 특별한 해방특구를 만듭니다.

- 낮도깨비난장 (13:00~21:00) - 어린이와 가족을 대상으로 야외에서 진행 가능한 작품
- 밤도깨비난장 (22:00~05:00) - 전 연령대를 대상으로 야외에서 진행 가능한 작품
- 장소 : 캠프페이지 축제 사이트 일원



작품정보 및 공연계획

작품정보	창작형태	<input type="checkbox"/> 초연 <input type="checkbox"/> 재연
	기획의도	
	내용 및 특징	
제작진 및 출연진 (이름, 역할)	제작진	
	스태프	
	출연진	
공연 소요시간		셋업시간 (분) / 러닝타임 (분) / 철수시간 (분)
공연 가능날짜		1) <input type="checkbox"/> 5. 24 (금) <input type="checkbox"/> 5. 25 (토) <input type="checkbox"/> 5. 26 (일) 2) <input type="checkbox"/> 주간만 가능 <input type="checkbox"/> 야간만 가능 <input type="checkbox"/> 주야 모두 가능 *가능 날짜 모두 체크, 추후 협의를 통해 결정합니다.
희망 공간	미친금요일	<input type="checkbox"/> 장교숙소 <input type="checkbox"/> 장교숙소 외부 <input type="checkbox"/> 취수탑
	도깨비난장	<input type="checkbox"/> 취수탑 <input type="checkbox"/> 오픈 스테이지 <input type="checkbox"/> 담장 <input type="checkbox"/> 가로수길

공간 및 기술사항		
공간 사용계획 (크기, 형태 포함)		
기술사항	무대	
	조명	
	음향	
	영상	
	특수효과	
	기타 특이사항	

첨부자료 : 공간 정보

1. 캠프페이지 공간도

- 캠프페이지 전체 약 22만평.
- 축제 사이트는 B구역 시설물이 남아있는 공간 중심으로 진행 예정.
- 춘천역에서 시내를 바라보는 바로 앞에 부지 위치.
- 현재 전체 담장으로 둘러싸여 있고, 가운데를 관통해 도로를 만들어 놓음.
- 5월에는 목초지와 유채꽃, 메밀꽃밭 등으로 조성될 계획.
- 축제 사이트는 꽃밭 조성 안하고 흙바닥 유지 (아래 도깨비난장 구역)
- 장교숙소와 취수탑은 존치 계획
- 가로수길 담장 1구역은 존치할 예정

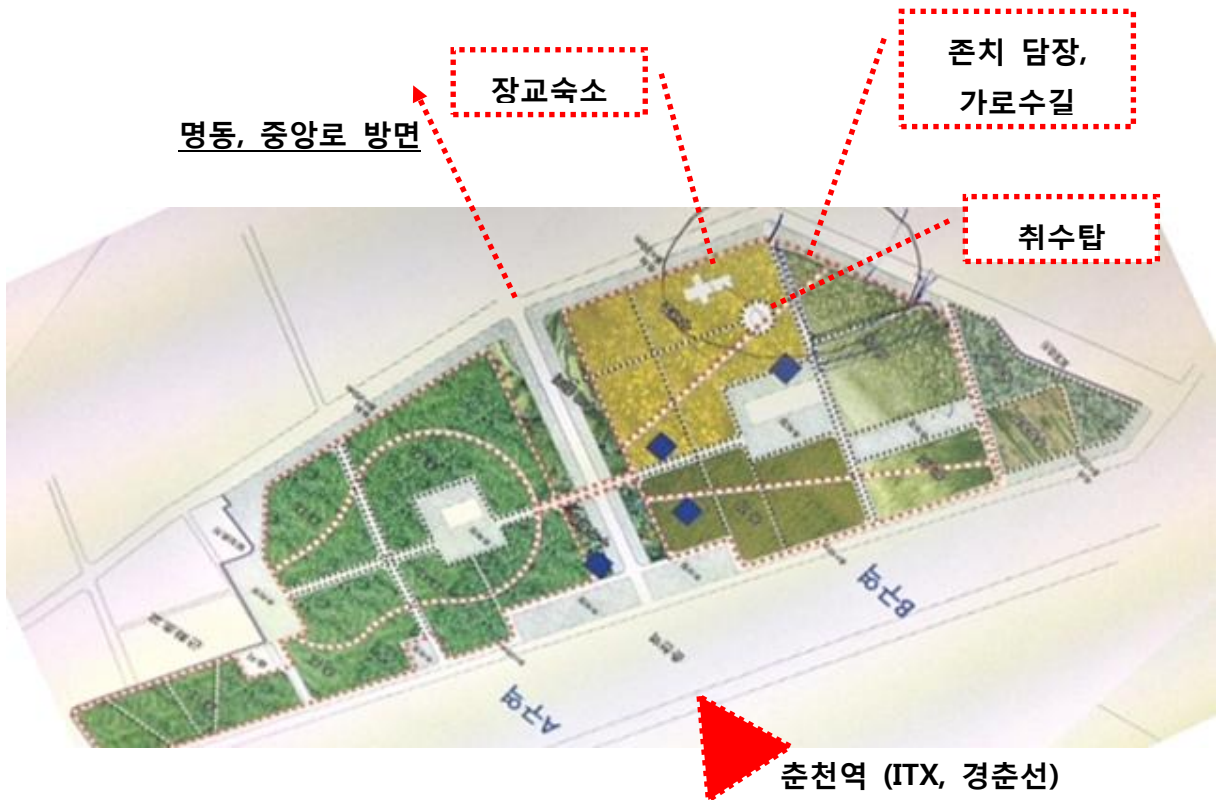

2. 캠페이지 축제공간 사용계획



3. 캠프페이지 축제공간 세부 사진, 도면

1) 장교숙소와 부근

- 3층 건물, 각 층마다 16개의 방이 있음.
- 방은 복도를 중앙으로 두고 양쪽으로 마주보는 구조.
- 각 방은 2칸 구조로, 룸 2개, 주방, 욕실 구조임.
- 현재 전기와 수도 설비는 철거됨.



장교 숙소 전경



장교 숙소 후면

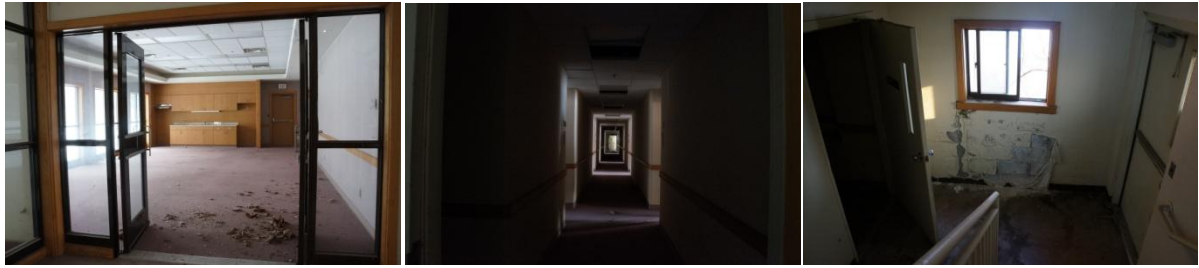

▲1층 현관

▲숙소 복도

▼숙소 룸 내부



2013 CIMF 캠프페이지 장교숙소 내부공간 도면

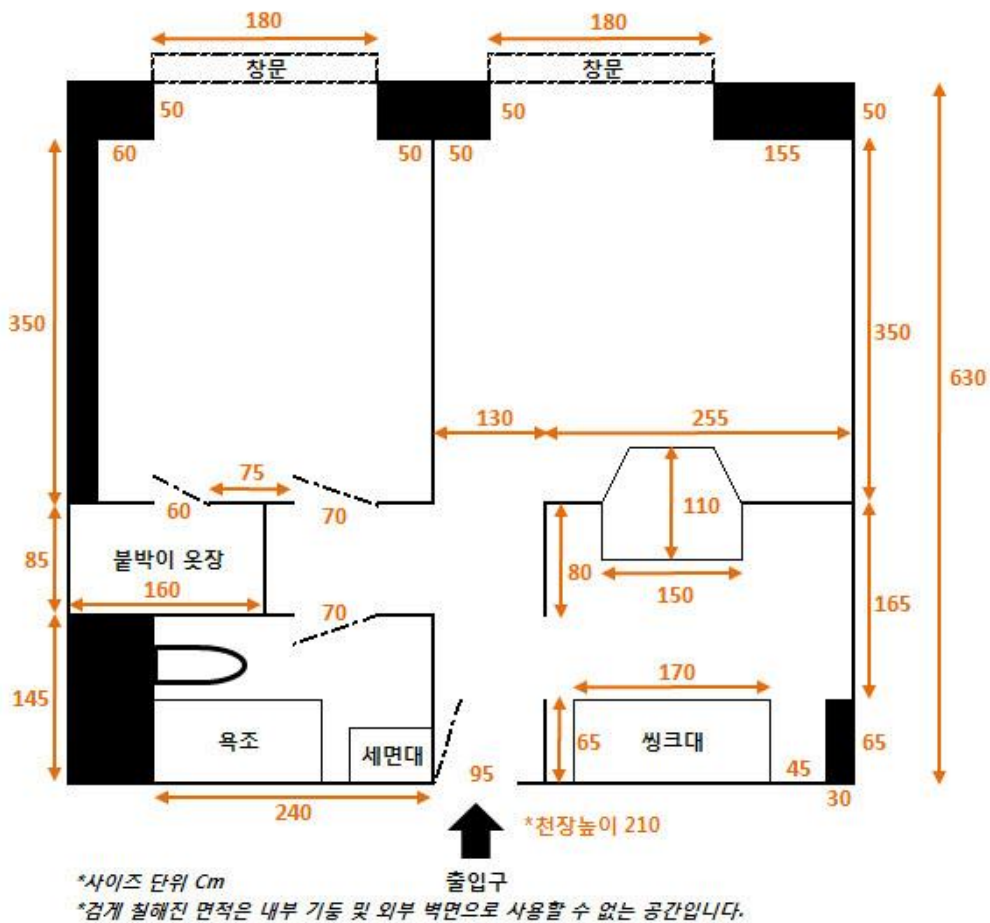

2) 취수탑

- 약 25미터 높이
- 가운데에 기관실이 있고, 취수탑의 중앙 기둥이 관통해서 세워져 있음.
- 현재 내부 부품들은 남아 있고, 기능적으로 사용하지는 않음.



▲ 취수탑 전경

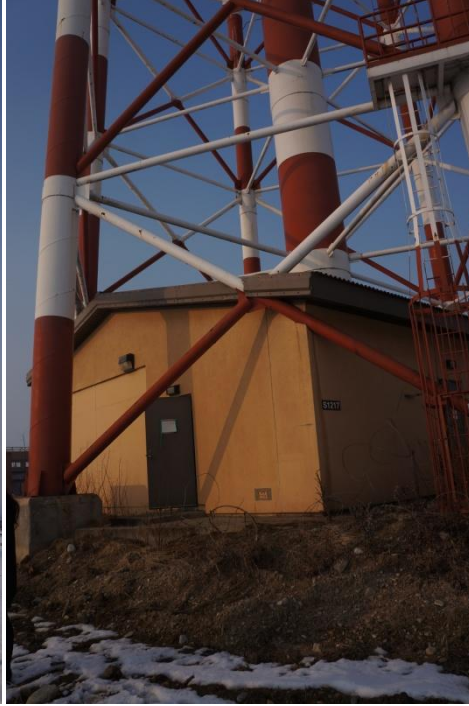

▲ 취수탑+장교 숙소



▲ 취수탑 기계실과 내부



3) 야외 공연 공간

- 취수탑, 장교숙소~담장~공터
- 축제기간 페스티벌 존을 만들어 가설무대와 공연마당 진행 예정.
- 봄에는 땅을 다져 공터로 만들어짐. 주변은 유채꽃밭, 메밀밭이 조성됨.



4) 담장과 가로수길

